



2018-2019 年度 藤沢ロータリークラブ週報

2018-2019 年度 RI テーマ



第 2780 地区
ガバナー 脇 洋一郎
第 3 グループガバナー補佐 山口 俊明

■創立 / 昭和 29 年 6 月 3 日
■事務所 / 藤沢市藤沢 93 新堀ライブ館 204 TEL : 0466-25-4000 FAX : 0466-26-9292 E-mail : info@fujisawa-rotary.com
■例会日 / 毎週水曜日 12:30~13:30
■第 65 代 会長 / 大小原 徹 幹事 / 藤田 浩二
■例会場 / 湘南クリスタルホテル TEL : 0466-28-2111

NO. 22 第 3140 例会 2018 年 12 月 12 日 天候 雨のち晴れ

ロータリーソング「奉仕の理想」
四つのテスト 吉川 栄紀 会員

ークションを開催いたします。ご出席の方は、何かありましたら、お持ち下さい。

《ゲスト・ビジターの紹介》

ビジター：羽原 淑恵 様（藤沢南 RC）

《幹事報告》

- ・例会中、年次総会を開催いたしますので、ご了承下さい。
- ・各委員会委員長宛に、上半期報告書の提出をお願いしております。12月26日までにご提出をお願いいたします。

《会長報告》

- ・昨日 12 月 11 日、藤田幹事に元気な男の子が、誕生致しました。母子共に元気です。
- ・大西会員が、体調を崩され、肺炎で入院なさっています。年内はお休みと会社の方からご連絡いただきました。
- ・今月 19 日の夜間例会・クリスマス家族会の後、26 日と新年 1 月 2 日は、休会です。
- ・2019 年 2 月 6 日、18 時半より、第 3 グループの親睦カラオケ大会です。歌われない方、応援、お食事などを楽しんでいただける方もいらしてください。今回は、瀧澤会員が優勝いたしました。会場は、新堀ライブ館です。是非ご参加下さい。
- ・来週 19 日クリスマス家族会で、チャリティーオ

《委員会報告》

- ・大野木 委員長

1 月 30 日の職業奉仕、クラブ研修リーダー企画の件でご報告です。東京 RC クラブへのメイクアップですが、卓話ゲストが脳科学者の茂木健一郎氏です。メイクアップの後もう一箇所見学する場所について、アンケートをとらせていただき、国会議事堂と、江戸東京博物館に絞らせていただきます。どちらがご希望か、挙手をお願い致します。（江戸東京博物館に決定、後日ご案内配布）

出席報告 ()内は計算に用いた会員数

例会月日	会員数	出席会員数	欠席会員数	出席率	メイクアップ 会員数	修正出席者数	修正出席率
11月28日	45(45)名	24名	21名	53. 33%	4名	28名	62. 22%
12月12日	45(45)名	30名	15名	66. 67%			

・ビジター羽原 淑恵様と落合会員

12月23日の新堀ギターのコンサートのご案内をさせていただきます。チャリティーコンサートとして、赤十字の募金を寄付しておりますことと、今回は、麻倉未稀さん、富田京子さんのピンクリボンふじさわとコラボレーションいたします。ご招待券を送らせていただいております。

また、本日お越しの羽原さん、舞踊家の榊まいさんとギターオーケストラのコラボレーションをいたします。是非お越し下さい。

・羽原 淑恵 淑恵 (榊 まい) 様

「榊まい」として、遊行の盆などで躍らせていただいております。本日は、メイクアップと宣伝に参りました。クリスマスコンサートでは、笙の方と組んで踊りますので、是非お越し下さい。



和田副会長より、お祝い贈呈

《スマイル報告》

羽原 淑恵 様 (藤沢南 RC)

今日は今年最後の名句をしに着ました。23日に新堀ギターオーケストラで舞わせて頂きますので、是非皆様 見にいらして下さい。

本日はよろしく願いいたします。

大小原 徹 会長

誕生日のお祝いありがとうございます。もうまもなく会長年度の折り返しとなります。これからもご支援よろしく願います。羽原様ようこそお越し下さいました。毛利さんイニシエーションスピーチ楽しみにしております。

今井 重信 会員

毛利さんイニシエーションスピーチ期待しています。

泉 信子 会員

羽原様、ようこそいらっしゃいました。毛利様 イニシエーションスピーチたのしみ にいたして居ります。

川上 彰久 会員

毛利さんイニシエーションスピーチ楽しみにしています！

南ロータリークラブ羽原さんようこそ！

吉川 栄紀 会員

本日は誕生日祝いを頂きありがとうございます。今日の例会は出番が多くうまくこなせたか心配です。これからもよろしく願います。羽原さん おきものステキです。



《お祝い》

会員誕生日 12月13日 大小原 徹 会長
12月13日 吉川 栄紀 会員



反田 純正 会員

毛利さんイニシエーションスピーチ楽しみにしております。

《年次総会》

会員総数 45名

出席者 30名 委任状 9名

出席率 66.67%

年次総会成立

2019-20年度 理事役員選出

(敬称略)

理事(役員)・会長	藤田 浩二
理事(役員)・会長エレクト	野口 捷代
理事(役員)・副会長	今井 重信
理事(役員)・幹事	吉野 貴美
理事(役員)・会計	鈴木 隆一
理事・直前会長	大小原 徹
理事	小島 正幹
理事	瀧澤 秀俊
理事	棕梨 兼彰
理事	大野木 加代子
理事	川上 彰久
理事・副幹事	吉川 栄紀
理事	小河 静雄
役員・S.A.A.	杉本 繁則

缶詰、嗜好品を賞品として、一枚10円で販売され、「喉から手が出るくらい欲しい宝物のような品々が当たるくじ」ということで、宝くじと名づけられました。宝くじが登場した1945年、1年間の販売額は、3億円でした。その前年1944年私どもみずほ銀行藤沢支店は、日本勧業銀行藤沢支店として、開設しております。2001年には1兆円の販売額となりました。宝くじは、戦後日本発展と共に大きく成長してきました。直近の販売額は8500億円、34億6千万枚、日本人一人当たり27枚の購入となります。では、一番関心の高い、高額当選したのはどんな人なのでしょうか。1年間に1千万円以上の宝くじ当選金を受け取られた方の内1277名の方のアンケートに基づいたデータによりますと、男性女性共60歳以上の方で、男性1位は、山羊座、2位が水瓶座、3位がおとめ座です。女性の1位は、水瓶座、2位は牡牛座、乙女座、射手座です。総合では、水瓶座、山羊座、乙女座の方が非常に多いこととなります。購入歴は10年以上がトップで、一回の購入枚数は、男性が30枚、女性は10枚が1位となっております。一度に大量に購入して、一攫千金を夢見るよりは、10枚30枚をこつこつと長く購入されている方が、高額当選者に多いようです。継続忍耐が幸運を呼ぶといったところでしょうか。この年末、ご購入される方に宝くじの女神が微笑むことをお祈りいたします。

《小話 3分間スピーチ》

反田 純正 会員



年末といえば、年末ジャンボ宝くじ!!
宝くじのお話をいたします。「宝くじ」は、戦後直後日本勧業銀行の行員が発案しました。物資不足の当時、

《卓話》

『イニシエーションスピーチ』

株式会社 アール・アイ・シー
代表取締役 毛利 英昭 会員



本日は、お時間いただきありがとうございます。
私のやっています会社、アール・アイ・シーは、
Retail Innovation Consultants, Inc と申します、
流通関係のコンサルティングの業務をする会社として
立ち上げました。

1959年9月3日、北海道室蘭市の出身です。子供の頃、
東京に来た後、北海道に戻りますが、その後は東京に
来まして、こちらにいる方が長くなりました。

最初、日産自動車にいました。その後、コンピュー
ター関係のメーカーに勤めました。それが縁で、コン
サルティング会社の創業メンバーとなり16年勤めま
した。その後独立し、現在に至ります。



コンサルティング、教育事業をメインにやっています。
過去に本を出したことがあり、出版社から雑誌を作ら
ないかと声をかけられました。流通を中心としたコン
サルティング事業とメディアを持ち、ゆくゆくは最初
にやりたかったソフトウェア事業、3つあわせればお
もしろいことができるのではないかと考えています。
現在は「飲食店経営」という業界誌と「月刊コンビニ」
という雑誌を発行しております。



子供の頃、引っ込み思案だったため、親が心配して、
ボーイスカウトに入れられました。若い頃は、ロック

クライミングやアイスクライミング、ダイビングに行
ったりしていましたが、30代半ばで、心臓が悪いこと
がわかり、運動禁止となりました。それで体重が増え
始めました。また出張が多く、日本全国飛び回って
おりますと、若い頃の2倍の体重になってしまいました。
現在は、仮の姿でいずれ痩せると思っていることを皆
様にお伝えしたいです。

雑誌の仕事は、斜陽産業といわれていますが、非常
に面白く、やりがいがあります。多くの素晴らしい方
にお会いでき、お話をうかがうことができます。行政の
トップや、有名な企業家の方々、緊張することあり
ますが、雑誌を作りならではのことと思います。雑誌
を作ることによって、普段お会いできないような方
にお会いでき、お話を聞き、非常に刺激を受け、やり
がいのある仕事をさせていただいています。

事業所は芝公園近くにあり、拠点は東京です。自宅は、
辻堂にあります。家族は、妻と娘での三人で、来春大
学を卒業します。心臓の手術後、敗血症になりまして、
3ヶ月入院しました。腰にウイルスが付き、ひどい腰
痛を経験しました。車椅子も覚悟したのですが、よい
医師に恵まれ、歩くことができますが、腰が弱いま
です。長時間立っていたり、歩くことができず、車が
足です。

車が趣味で、小さな車から大きな車、キャンプ用の車
を持っています。カメラも好きで、同じレンズを買
ってしまったりします。人や風景ではなく、ずっと動物
を追いかけています。知床の熊や単調、鷲など。最近
のベストショットは、羅臼のしまふくろうです。夕方
から朝まで見張って700枚くらい撮りました。その内
の1枚です。ダイビングも復活させました。宮古島や、
伊良部に行きます。ダイビングを一番楽しみにしてい
ます。





実はロータリークラブに入会しようと思ったきっかけは、これでした。ぬくぬくと生きているが、役に立つことを何もしていないのではないかと、
 と思いました。しかしボランティアはなかなかできません。現地に行って身体を使って何かするということがなかなか困難です。自分の事業の中で社会貢献できることはないだろうかと考えました。

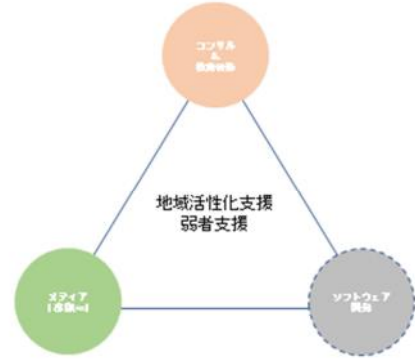

私のやっている3つの事業を元に地域活性化の支援をすることを計画しています。もうひとつは子供の支援です。私は、済生会中央病院に通院しているのですが、大変立派な病院で、恵まれない子ども達を預かり育てている施設や、ホームレスの人達への医療支援をしています。そこで新しい病棟を建設する時に寄付をしたのが、最初で、できる範囲で寄付や支援を始めました。ロータリークラブに入りたいと思ったのは、一人ではできないことをやりたい、道をいただいたり、アドバイスをいただいたりしながら、役に立つような事業にチャレンジをしたいということからです。そういう思いで、現在活動しています。ご清聴ありがとうございました。

こういった趣味でストレスを発散解消させ、平日は、人の2倍働くことをモットーにしています。

3.11後の震災の写真をお見せいたします。皆さん同じ思いでしょうが、何かできないかと思いました。すぐに被災地には行けませんでした。ずっと心に引っかかっていて何かしたいと思い、被災地に行きました。目の当たりにすると本当に驚きました。ビルの上にバスが押し上げられていました。一番ショックだったのは、大川小学校に押し寄せた津波で、74人の子供たちが亡くなった場所の光景です。胸にこみ上げてくるものがありました。





毛利会員の入会推薦者 大小原会長より謝辞



同じ12月13日生まれのお2人
大小原会長と吉川 S. A. A



國分会員のスマイル報告



上半期のホテルへのお礼
いつもありがとうございます！

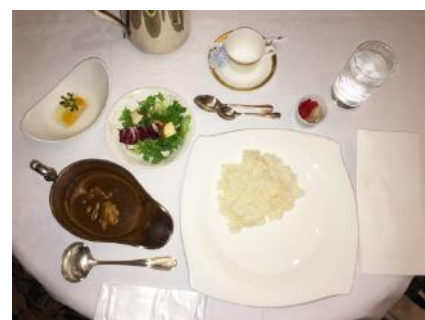

本日のお料理
クリスタルホテル
名物！カレーライス