2021-2022 年度
藤沢ロータリークラブ週報

2021-2022 年度 RI テーマ

奉仕しよう みんなの人生を豊かにするために

第 2780 地区　ガバナー　　田島　透
第 3 グループガバナー補佐　椋梨　兼彰

■創　立　／　昭和 29 年 6 月 3 日　　■第 68 代　会長　／　吉川　栄紀　　幹事　／　廣島　純
■事務所　／　藤沢市藤沢 93 新堀ライブ館 204　TEL：0466-25-4000　FAX：0466-26-9292　E-mail：info@fujisawa-rotary.com
■例会日　／　毎週水曜日 12:30～13:30　　■例会場／　湘南クリスタルホテル TEL：0466-28-2111

NO.5　第 3237 例会　２０２１年　１０月　１３日　天候　曇り一時雨

ロータリーソング「奉仕の理想」
「四つのテスト」　　和田　庄治　会員

≪ゲスト・ビジターの紹介≫

卓話ゲスト：キョン　クンヘ　様
（紹介者：吉野　貴美　米山カウンセラー）

≪ZOOM 出席者≫

新堀　きよみ　会員

≪会長報告≫

・急に寒くなって参りました。
皆様、お体ご自愛下さい。
先日、ポリオ募金を行なうことが出来ました。後程、椋梨 AG よりご報告いただきます。当日の朝、設営には、椋梨 AG のお嬢さんもお手伝いに来て、下さいました。ありがとうございました。

≪幹事報告≫

・10 月 6 日の理事役員会報告です。
1. 藤沢珠算競技会兼そろばんコンクールへの後援の件、例年どおり承認されました。
クラブより、1 万円、協賛いたします。
2. 2023－24 年度の地区補助金説明会の件
廣島エレクトが出席いたします。
3. 2024－25 年度ガバナー・ノミニー候補選出については、現在のところ、クラブから選出予定ありません。
4. 椋梨ガバナー補佐より報告
10 月 9 日のポリオ募金について
2 月開催予定のロータリー奉仕デイの進捗状況について

≪ガバナー補佐報告≫

・10 月 9 日開催の藤沢元気バザールで、ポリオ募金活動を開催。第 3 グループクラブからの募金活動参加、また募金に来ていただき、113,636 円の募金を集めることが出来ました。ありがとうございました。
・10 月 24 日世界ポリオデイです。
2780 地区では配信イベントと募金活動を行います。詳細は後日お知らせいたします。

出席報告　（　　）内は計算に用いた会員数
＋〔　〕は Zoom 出席者

例会月日	会員数	出席会員数	欠席会員数	出席率	メークアップ会員数	修正出席者数	修正出席率
7月 21日	44(43)名	29名	14名	67．44%	2名	31名	72．09%
10月13日	44(43)名	27＋〔1〕名	15名	65．12%			

≪委員会報告≫

・大小原　補助金配分・VTT 副委員長

10 月 16 日、次年度の地区補助金説明会が開催されます。廣島会長エレクトが出席予定です。地区補助金は、会員の寄付を有効に活用するためにあります。クラブから提案される社会奉仕活動に利用できます。次年度クラブからぜひエントリーして、活用していただきたいです。ぜひ、ご提案下さい。

≪お祝い≫

会員誕生日　9 月 7 日　　和田　秀昭　会員

10 月 17 日　大野木　加代子　会員

結婚記念日　7 月 1 日　　小澤　智幸　会員

8 月 27 日　大貫　美則　会員

9 月 1 日　　崎山　直夫　会員

≪スマイル報告≫

吉川　栄紀　会長

キョン クンヘさん　本日の卓話よろしくお願いいたします。

また、先日のポリオ募金に参加された方、お疲れ様でした。

瀧澤　秀俊　会員

ロータリー　ラッピングバスを 2 台目撃したので。

和田　庄治　会員

無事に又、1 年間出席できました。

ありがとうございます。

椋梨　兼彰　会員

先日の元気バザール、募金活動ありがとうございました。

キョン クンヘさん、卓話楽しみにしています。

大野木　加代子　会員

お誕生日お祝いありがとうございます。

大人の女性になりたいと思います。

大貫　美則　会員

結婚記念日のお祝いを頂き、ありがとうございます。

キョン クンヘさん、ようこそ。

小澤　智幸　会員

結婚記念日のお祝いありがとうございます。

皆様お元気そうで良かったです。

これからもよろしくお願い致します。

和田　秀昭　会員

誕生日のお祝いありがとうございました。

52 歳になりました。

本日はリアル例会に参加復活しますので、宜しくお願いします。

崎山　直夫　会員

21 年となりました。ありがとうございます。

吉野　貴美　会員

キョンさん、頑張って。

勝又　茂成　会員

映画「ミナマタ」同様、15 日から公開「燃えよ剣」を宜しくお願いします。

2020－21 年の皆出席者表彰

瀧澤　秀俊	会員	５年
和田　庄治	会員	１８年
椋梨　兼彰	会員	８年
大野木　加代子	会員	６年
大小原　徹	会員	３年
野口　捷代	会員	３年
吉野　貴美	会員	２年
小河　静雄	会員	１年
廣島　純	会員	３年

（入会順）

代表して、和田会員よりご挨拶いただきました

≪小話　３分間スピーチ≫

大野木　加代子　会員

今日はめったに見られないものを皆さんにお見せしようと思います。お食事はお済でしょうか。

これは、ある日のランチです。新鮮なお魚で有名なお店の物なのですが、昼食後 2、3 時間後話すこともできないような状況になってしまい、仕事を早退しました。一晩七転八倒し、内科医に行くと画面のよ

めったに見られないものを
お見せします。

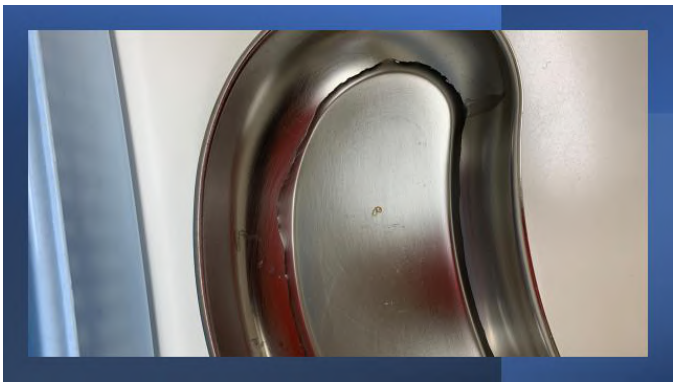

例会場では、動画でみせていただきました↑

うな物を内視鏡で引っ張り出してもらい、痛みが治まりました。生きたままアニサキスが見つかりました。新鮮なアジやイワシ、イカなどにつくのだそうです。新鮮な魚を食べたのにお腹の調子が悪くなったら、アニサキスを疑って下さい。1 週間くらいで胃の中で死滅するそうですが、私はとても痛くて苦しみました。

≪米山月間卓話≫

「夢を叶えた話」

藤沢ロータリークラブ委嘱

米山奨学生　キョン　クンヘ　様

（紹介者：吉野　貴美　会員）

自己紹介

- 경근혜　景僅恵　キョンクンヘ
- 1995年8月14日
- 韓国　光明市
- 文教大学　国際学部　国際観光学科 4年

私の夢は ...★

- 日本で住みたい、日本で働きたい！
- 旅に関係する仕事がしたい！

日本が好きになったきっかけは

より広い世界へ：イギリス，アメリカ

就活がスタート

就活軸
日本と世界を繋ぐ仕事
人と直接触れ合い、
顧客の反応を直接感じられる仕事

本音は…
日本に残れるのであれば何でもいい…
夢なんて…

食品メーカー、貿易会社、運送会社、ホテル、人材会社等など…

一番のきっかけになった事件！

嫌い、無関心

好き、もっと知りたい

でも、やっぱり！！！！！

旅行が好きだ！！！！！

日本に興味を持った理由
一つ：生活に染み込んでいる伝統文化

これから
やりたいことは

国際平和

日本に興味を持った理由
二つ：韓国と似ている
様々な文化要素

日本に興味を持った理由
三つ：グローバル化に進んでいる日本の伝統文化

いつかは…

- お互いの文化が交わるゲストハウスを作りたい
- 人と人との交流が国と国との交流でもある

ご清聴ありがとうございました。

吉野 米山カウンセラーより、キョンさんのご紹介をしていただきました。ご心配なさっていた就職活動を無事終えられて、ご希望だった旅行業界への就職が決定なさったと報告いただきました。

吉川会長からのご質問にも、ご自分の考えをご自分の言葉で、率直にお話いただきました。

吉川会長より奨学金のお渡しと、花束が贈られました。

本日のお料理